



Scuola dell'Infanzia Serena

Via Garibaldi, 4
22060 Montesolaro (CO)
Tel. 031.780374
Cell. e whatsapp 3519560880

Sintesi del

PIANO TRIENNALE DELL'OFFERTA FORMATIVA

Il *Piano dell'offerta Formativa* è un documento che illustra l'identità culturale, progettuale ed organizzativa che ogni scuola adotta nell'ambito dell'autonomia.

Il piano progettuale ed organizzativo viene attuato *in corrispondenza del contesto culturale e sociale in cui la scuola opera*, permette una condivisione dei contenuti e delle finalità educativo-didattiche, adottate per promuovere la crescita globale di ogni bambina e di ogni bambino.

ASSOCIAZIONE SCUOLA MATERNA SERENA

La struttura è giuridicamente organizzata come ente privato laico parificato denominato "*Associazione Scuola Materna Serena*". L'associazione è composta da tutti i genitori dei bambini che frequentano la scuola dell'infanzia ed ha lo scopo di accompagnare la crescita e l'educazione delle bambine e dei bambini, integrando l'opera della famiglia cui compete il diritto-dovere dell'educazione dei figli.

Inoltre, per noi, la Scuola dell'Infanzia non è da intendersi solo come *luogo educante* per i bambini in età prescolare, ma anche come *centro di stimolo e di aiuto ai genitori* per tutte le tappe inerenti l'educazione, l'istruzione e la crescita dei bambini.

La scuola si propone di coinvolgere i genitori nelle attività che si svolgeranno durante l'anno.

IL PROGETTO EDUCATIVO

La Scuola dell'Infanzia "SERENA" si propone come ambiente educativo che *favorisce esperienze e relazioni in un clima di "affettività positiva", di serenità e di gioia*. Nella scuola il bambino è protagonista nella costruzione della propria identità, della propria autonomia, delle competenze e della cittadinanza.

L'insegnante-educatore aiuta il bambino in questo cammino di crescita e di sviluppo della sua personalità. Gli *obiettivi didattici* vengono individuati per fasce di età e per campi di esperienza e vengono perseguiti attraverso percorsi articolati all'interno di uno sfondo integratore.

La nostra scuola dell'infanzia, in continuità con il ruolo primario e fondamentale della famiglia, è il luogo dove i bambini compiono esperienze educative per un'equilibrata crescita personale.

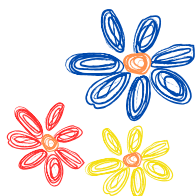

PROGETTO DI PSICOMOTRICITÀ

La scuola propone un percorso psicomotorio annuale condotto da un *neuropsicomotricista*.

La *psicomotricità educativa-preventiva* ha l'obiettivo di sviluppare tutte le competenze motorie, cognitive ed emotive del bambino, attraverso esperienze di gioco vissute tramite il corpo e l'interazione con l'altro.

PROGETTO BIBLIOTECA

I bambini possono *prendere in prestito i libri* dalla biblioteca della scuola! Questa è un'ottima occasione per poter ascoltare storie sempre nuove, per poter far volare la fantasia, per poter guardare le immagini, per appassionarsi alla lettura!

PRE E POST SCUOLA

La nostra scuola apre alle ore 7.30 e chiude alle ore 17.30

ASILO ESTIVO

Proposta dedicata al mese di luglio con un'iscrizione apposita

Servizi educativi per rispondere al meglio alle esigenze organizzative delle famiglie

ALLA SCUOLA SERENA TROVERETE...



MENSA

La scuola è dotata di una *mensa interna* gestita da una cuoca qualificata.

Viene proposto un *menù estivo* e *uno invernale*; i prodotti provengono da aziende locali e certificate.

INGLESE

Viene proposto al *gruppo dei grandi* un percorso di inglese. Tramite giochi, esperienze, stimoli visivi, stimoli audio e tanto altro ancora i bambini inizieranno a *scoprire e sperimentare la lingua inglese*.

USCITE SUL TERRITORIO

Le insegnanti e le educatrici propongono durante l'anno diverse uscite sul territorio: *semplici passeggiate o vere e proprie esperienze legate ai progetti proposti*. Queste permettono di avvicinarsi e conoscere meglio il territorio e le realtà locali presenti.

RELIGIONE

L'insegnamento della religione cattolica ha una sua specifica identità; durante il corso dell'anno scolastico i bambini si avvicinano alla figura di Gesù attraverso *piccoli gesti quotidiani* e le *attività settimanali proposte* per fasce d'età.

PROGETTO DI MUSICA

La scuola propone un percorso di musica condotto da una *musicoterapeuta*; per ciascuna fascia d'età vengono predisposti 10 incontri durante l'anno.

La musicoterapia alla Scuola dell'Infanzia ha come scopo principale quello di *favorire uno sviluppo armonico ed integrato* del bambino sul piano percettivo, cognitivo e socio-affettivo.

INFORMAZIONI GENERALI E REGOLAMENTO

CALENDARIO SCOLASTICO

La Scuola dell'Infanzia *apre a inizio settembre* (i bambini dei piccoli inizieranno qualche giorno dopo gli altri compagni) e *termina a fine giugno* (per il mese di luglio viene attivata la proposta estiva, con iscrizione dedicata).

Per le vacanze (giorni di chiusura della scuola) generalmente ci si attiene al calendario scolastico stabilito dal Circolo Didattico della scuola primaria. Sono possibili delle variazioni riguardanti solo la nostra scuola. È quindi necessario fare riferimento al calendario scolastico che verrà distribuito ad inizio anno.

ORARIO

dalle 7.30 alle 9.00_servizio di pre-Scuola

dalle 9.00 alle 9.30_accoglienza e gioco libero negli angoli strutturati

dalle 9.30 alle 10.30_gioco libero negli angoli strutturati, merenda e routine dell'accoglienza

dalle 10.30 alle 11.30_proposta esperienziale del giorno

dalle 11.30 alle 11.45_riordino e igiene personale

dalle 11.45 alle 12.30_pranzo

dalle 12.30 alle 14.00_gioco libero

alle 13.30_ nanna per i bambini dei piccoli

Uscita per i bambini del tempo part-time (12.45-13.15)

dalle 14.00 alle 15.30_attività e laboratori per grandi e mezzani

dalle 15.45 alle 16.00_saluto e uscita

dalle 16.00 alle 17.30_servizio di post scuola



LE FESTE

Il compleanno è sempre un giorno importante nella vita del bambino. Per valorizzare questo momento e viverlo insieme, all'interno della scuola si organizza *una giornata di festa per tutti i bambini che compiono gli anni nello stesso mese*. Il "giorno giusto" del compleanno i bambini celebreranno in sezione questa importante tappa, in modo molto speciale.

Chiediamo di non portare alimenti da consumare a scuola il giorno del compleanno per evitare il consumo eccessivo di dolci, come indicato da ATS.

A scuola *festeggiamo insieme* il Natale, la festa della vita a febbraio, la festa della mamma e del papà, il carnevale, la festa dei nonni, la conclusione dell'anno scolastico.

FARMACI

Le insegnanti *non somministrano* farmaci ai bambini, tranne farmaci salvavita, previa autorizzazione medica. Vi chiediamo di segnalare le eventuali esigenze mediche dei vostri figli.

ISCRIZIONI ALL'ANNO SCOLASTICO 2026-2027

CRITERI E TEMPI DI ISCRIZIONE

Le iscrizioni vengono effettuate durante il mese di gennaio, compilando i moduli allegati (modulo di iscrizione, consenso al trattamento dei dati).

La *quota associativa* è di € 60,00 da versare all'atto dell'iscrizione e ad ogni rinnovo di iscrizione. Le iscrizioni dei nuovi alunni della scuola dell'infanzia si ricevono:

Le domande d'iscrizione per l'anno scolastico 2026-2027 verranno raccolte:

MERCOLEDÌ 7 GENNAIO 2026 dalle ore 14.00 alle ore 16.00

MARTEDÌ 13 GENNAIO 2026 dalle ore 8.00 alle ore 10.00

o in altri momenti, successivi al 13 gennaio, previo appuntamento.

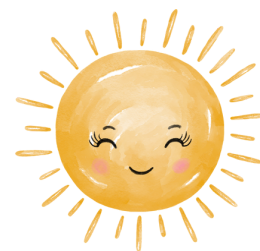

All'atto d'iscrizione il nome del vostro bambino verrà segnato in una lista stabilita secondo i seguenti criteri di ammissione (deliberati dal Consiglio di amministrazione) e secondo l'ordine di consegna della modulistica:

1. Bambini **RESIDENTI** a CARIMATE e nati nel 2021-2022-2023
2. Bambini che hanno frequentato la sezione primavera presso la nostra scuola
3. Bambini **NON RESIDENTI** (con fratelli iscritti o che hanno frequentato in precedenza la nostra scuola) nati nel 2021-2022-2023
4. Bambini **NON RESIDENTI** nati nel 2021-2022-2023

Dal 31 gennaio decade il diritto di prelazione dei bambini residenti e dei bambini che hanno avuto fratelli nella nostra scuola o iscritti in sezione primavera: ad inizio febbraio verrà data comunicazione dell'ammissione o della non ammissione.

CONTRIBUTO A CARICO DELLE FAMIGLIE

I contributi sono **ANNUALI** e possono essere versati in un'unica soluzione all'inizio dell'anno scolastico oppure mensilmente in 10 rate uguali. I pagamenti sono da effettuare tramite bonifico entro il giorno 15 del mese corrente.

	RESIDENTI	NON RESIDENTI
CONTRIBUTO MENSILE	190€	220€
QUOTA RIDOTTA PER SECONDO FIGLIO	170€	195€
CONTRIBUTO FISSO (<i>frequenza 5 o meno giorni</i>)	165€	165€



€ 40 **pre-scuola** mensile (la scuola apre alle 7.30)

€ 35 **post-scuola** mensile (dalle 16.00 alle 17.30)

per l'adesione ad entrambi i servizi: **pre-scuola + post-scuola € 70**

gettone per il pre o post scuola di 5€

Se il bambino viene ritirato prima della conclusione dell'anno scolastico, la famiglia è tenuta a versare **€ 80** per ogni mese di mancata frequenza.

MERENDA E RIUNIONE

Con i bambini iscritti e i loro genitori faremo una *merenda nel mese di maggio* per conoscerci e giocare nel nostro giardino (speriamo nel bel tempo!). Vi invieremo l'invito.

A seguire, nel mese di luglio, si terrà *una riunione con i genitori iscritti* in vista dell'avvio dell'anno scolastico.

GRAZIE